

LEGENDE

Realnutzung	Strukturen der Gewässer
Streublat	Gewässerverlauf auf Grundlage des amtlichen Gewässerkatasters
Gebüsch, Gehölz	ehemaliger Gewässerverlauf
Laubwald	Verstärkung Fließgewässer
Nadelwald	Gleiten, Wassereinlauf auf wasserführendem Untergrund
Mischwald	Brücke / Steg
Auwald	Rohrdurchlass mit Durchmesser und der Wirkung (Kanal, bedingt, durchgängig)
Weinbau	Hochwasserdehnung
Grünland	
Unland	Ufer- und Sohlstruktur
Acker	Sohlverbau, betoniert, vermörtelt oder Rasengrassteine
Bahndauerführung	Sohlverbau, unvernörtelt
Öffentliches Grün	Steinschüttung, Steinsatz
Zier- und Nutzgarten, Grabeland	Kanal / nat. Sohlverbau mit Angabe der Abstreiche und absteigender Wirkung, mit nicht bedingt durchgängig
Siedungsfläche	Glatte Rampe / Raue Rampe
Fließgewässer, Wasserfläche	Ufermauer, betoniert oder vermörtelt
Hütte im Gewässerrandfeld	Ingenieurbiologische Ufersicherung
Asphalt	Steinsatz
Gras-/Schotterweg, unbefestigte Verkehrsflächen	Böschungspflaster, vermörtelt oder Rasengrassteine
Gemarkungsgrenze	Böschungspflaster, Steinschüttung, unvernörtelt, teilw. mit Drahtgitter überspannt
Flurstücknummern Gemeindeeigen / Privat	wilder Uferverbau
	Uferabbruch
	Rechen
	Grünschnitt / Müll / Haldenlager
Schutzgebiete	Leitungen/Einleitungen
Naturschutzgebiet	Kanal
Naturpark Stromberg - Heuchelberg	Wasser
Landschaftsschutzgebiet	Fernmeldekabel
geschützte Biotope mit Nr. (von 513 NatSchG B.V. §10 UmwZG)	Strom
Wasserbehälter/Quellen/Brunnen	Gas
Altlasten mit Nr.	Telekomm.
Hochwassergefahrenkarte HQ 100	wasserwirtschaftliche Anlage (z.B. Regenüberlaufbecken, RW, Regenklärbehälter)
	sonstige Einleitungen
	Drainagen usw. mit Größenangabe (auf nicht wasserführend, sonst w. u.)
	Ufervegetation
	Vegetation nicht lagegetreu, sondern mit Pflanzen nur symbolisch dargestellt
	Galerij
	Standortbrucht / Standortrand
	Einzelgehölz, Gebüsch
	Krautflur, Hochstauden
	Röhricht
	Neophyten

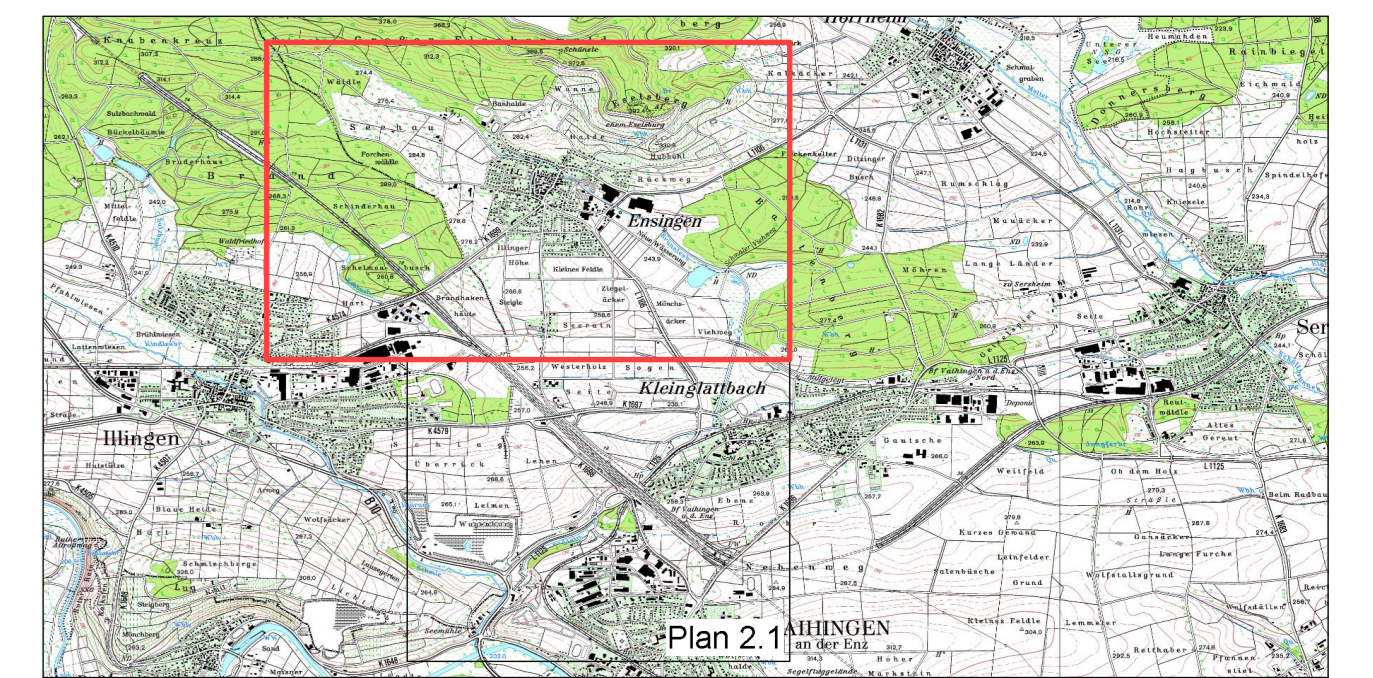

**Gewässerentwicklungsplan
Brünnelesbach/Glattbach und Schmie
Stadt Vaihingen an der Enz**

Auftraggeber:
Stadt Vaihingen an der Enz
Stadtplanungsamt, Abteilung Naturschutz
Friedrich-Kraut-Str. 40
71665 Vaihingen an der Enz

Tel.: 07042 / 18 - 262
Fax: 07042 / 18 - 267
E-Mail: j.sieber@vaihingen.de

Auftraggeber:
Geitz & Partner GbR
Freie Garten- / Landschaftsarchitekten
und Biologen
Geitz • Kusche • Kapplich
Sigmaringer Straße 49
70567 Stuttgart - Möhringen

Tel.: 0711 / 217 491-0
Fax: 0711 / 217 491-49
E-Mail: info@geitz-partner.de

Bearbeiter: Dipl.-Ing. (FH) Angelika Jany
B.Eng. (FH) Sandra Seefeld

Vermaß: 1 : 2 500

Gesamtheit: B.Eng. (FH) Sandra Seefeld
Planummer: 1.2

Plangröße: 1650 x 1000 mm
Projektnummer: 1728

Vermerk: Stuttgart, den 07.01.2019

Bestand
**Brünnelesbach/
Glattbach Oberlauf**