

**LEGENDE**

**Bewertung der Gewässerstrukturgüte**

I	unverändert
II	gering verändert
III	mäßig verändert
IV	deutlich verändert
V	stark verändert
VI	sehr stark verändert
VI	vollständig verändert
7	Gewässerabschnitt mit Nummerierung

**Darstellung im Maßnahmenblock**  
 Fortlaufende Nummerierung der Maßnahmen und Einleitung des Abschnitts nach der Maßnahmenkategorie

Maßnahme	Priorität
Kurzbeschreibung des Abschnitts	
S	Kurzbeschreibung der Maßnahmenart
GR	Kurzbeschreibung der Maßnahmenart

Priorität der Maßnahmen	Maßnahmenkategorie
1	kurzfristige Maßnahmen
2	mittelfristige Maßnahmen
3	langfristige Maßnahmen

Maßnahmenart	Maßnahmenkategorie
S	Schutz und Erhalt des Gewässers sowie der vorhand. Schutzgebiete
GR	Erwerb und Entwicklung der Gewässerstrandstreifen
N	Entfernen der anthropogenen Ablagerungen
GR	Nutzungen aus dem Gewässerstrandstreifen erwerben, pflegen und unterhalten (Breite 5-10 m)
GR	Standortformen Gehölze und Krautflur
GR	Gehölz-, Hochstauden- und Röhrluchpflege
U	Umbau
U	Naturnahe Umgestaltung (Niedrigwasserschicht)
D	Maßnahmen zur Überwindung von Wanderungshindernissen
V	Verdichtung entfernen
S	Schleifschleife entfernen
U	Uferbefestigung entfernen
RE	Belastungen durch Einleitungen prüfen
H	Hochwasser- und Geschieberückhalt fördern
ST	Strukturelemente fördern

**Maßnahmenblock**

**Maßnahme 1** | Ab. 64-69: Erhalt

**Maßnahme 2** | Ab. 35-40: Entwicklung

**Maßnahme 3** | Ab. 42-45: Umgestaltung

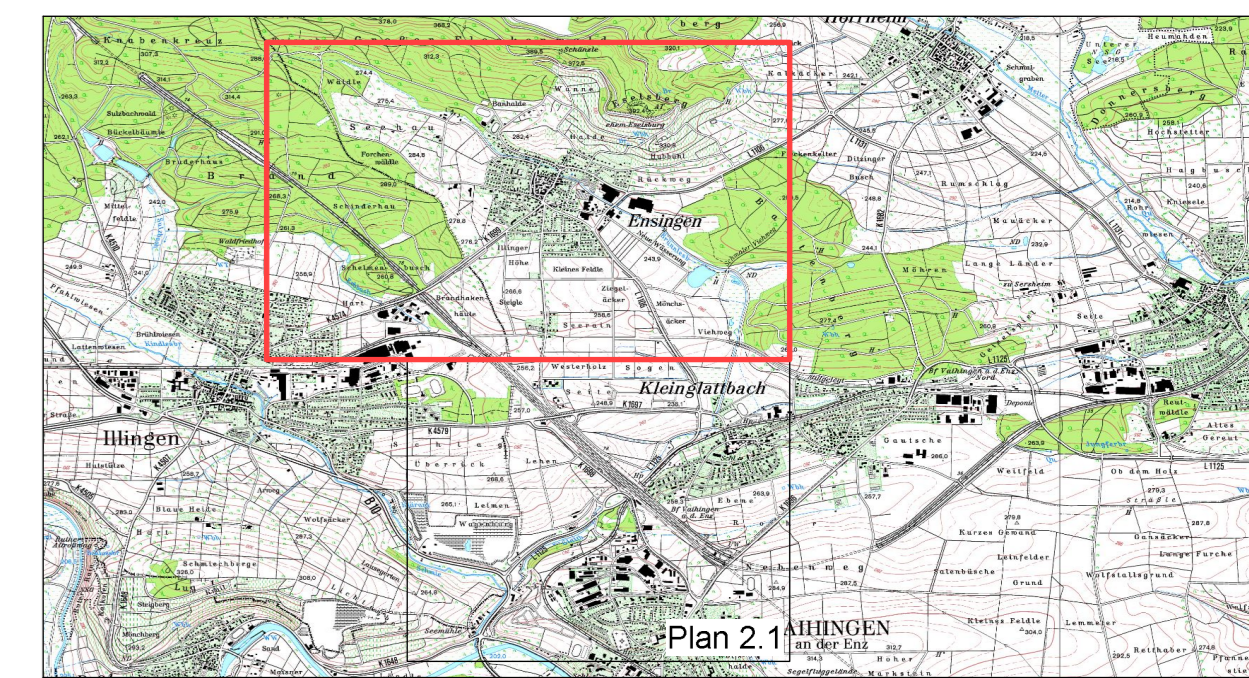

**Gewässerentwicklungsplan**  
**Brünnelesbach/Glattbach und Schmie**  
**Stadt Vaihingen an der Enz**

**Auftraggeber:** Stadt Vaihingen an der Enz  
 Stadtplanungsamt, Abteilung Naturschutz  
 Friedrich-Krauß-Str. 40  
 71665 Vaihingen an der Enz

**Planfest:** **Maßnahmenplanung**  
**Brünnelesbach/**  
**Glattbach Oberlauf**

**Projektleiter:** Götts & Partner GbR  
 Frei-Garten / Landschaftsarchitekten  
 und Ingenieure  
 Götts • Kuschel • Kapplich  
 Sigwartinger Straße 49  
 70567 Stuttgart • Möhringen

**Kontakt:** Tel.: 07042 / 18 - 262  
 Fax: 07042 / 18 - 287  
 E-Mail: info@gotts-partner.de

**Maßstab:** 1:2.500

**Geschützt:** B-Eng. (FH) Sandra Seefeld  
**Planummer:** 2.2

**Plangröße:** 1650 x 1000 mm  
**Projektanummer:** 1728

**Vermerk:** Stuttgart, den 07.01.2019